

12. März 2025

Der Senator für Finanzen

Die Senatorin für Bau, Mobilität und Stadtentwicklung

Vorlage für die Sitzung des Senats am 18. März 2025

Besetzung des Aufsichtsrates der Bremer Verkehrs- und Beteiligungsgesellschaft mbH sowie weiteres Vorgehen in Bezug auf die Konzernstruktur

A. Problem

Mit Vorlage der Häuser SF und SBMS hat der Senat die Gründung der inhousefähigen Bremer Stadtentwicklungs- und Realisierungsgesellschaft (BRESTADT GmbH) und der BREGROUP GmbH als Dachgesellschaft unterhalb der Bremer Verkehrs- und Beteiligungsgesellschaft mbH (BVBG) beschlossen. Hierbei war folgende Zielstruktur vorgesehen:

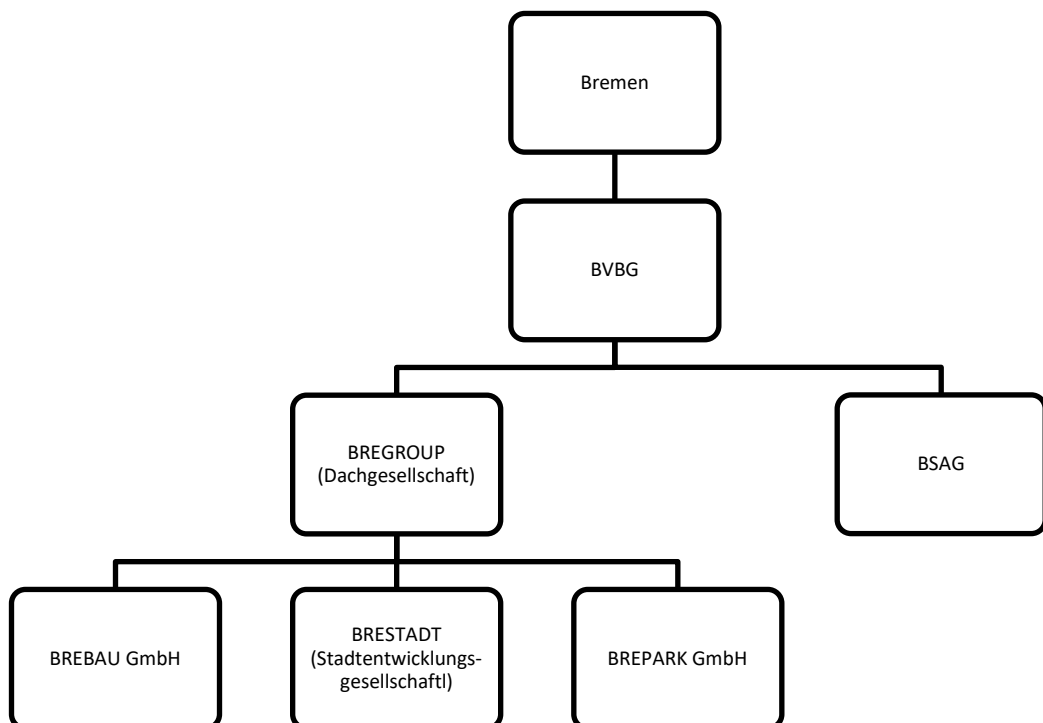

Zum Zeitpunkt der Beschlussfassung standen weitere Prüfungen, insbesondere zu den mit den Gründungen zeitlich zusammenhängenden Ausgliederungen der BREBAU GmbH und der BREPARK GmbH auf die BREGROUP GmbH aus. Diese im Wesentlichen steuerlichen Fragestellungen wurden unverzüglich angestoßen, nahmen aber einige Monate in Anspruch, so dass zwischenzeitlich die Gründung der BRESTADT GmbH vorgezogen und temporär als 100 prozentige Tochter der BVBG eingerichtet wurde, um einen Start in die unternehmerische Tätigkeit zu ermöglichen. Das Ergebnis der steuerlichen Prüfung liegt nun vor und entspricht nicht den ursprünglichen Erwartungen. Das Finanzamt Bremerhaven hat im Rahmen einer Prüfung auf Erteilung einer verbindlichen Auskunft mitgeteilt, dass die Ausgliederung der BREBAU (und damit gleichlaufend auch für die BREPARK) aus der BVBG auf die BREGROUP nicht grund-erwerbssteuerneutral erfolgen kann. Die Konzernklausel des § 6a Grunderwerbsteuergesetz (GrEStG) findet hier ausnahmsweise keine Anwendung. Aufgrund des großen Immobilienbesitzes beider Gesellschaften BREBAU und BREPARK wäre eine Ausgliederung somit nur mit erheblichen steuerlichen Zahlungen im zweistelligen Millionenbereich der jeweiligen Gesellschaften möglich. Diese Variante sowie im Anschluss weitere durchgeprüfte Varianten (Asset-Deal etc.) wurden im Ergebnis als entweder zu teuer oder unpraktikabel verworfen.

B. Lösung

Der Senator für Finanzen und die Senatorin für Bau, Mobilität und Stadtentwicklung schlagen dem Senat vor, die Gründung der BREGROUP GmbH aufgrund der oben aufgeführten Gründe in der ursprünglich geplanten Form nicht weiter zu verfolgen und stattdessen die aktuelle Konzernstruktur mit der BRESTADT GmbH als 100 prozentige Tochtergesellschaft der BVBG aufrechtzuerhalten (siehe nachfolgende Grafik), die im Zuge der gesellschaftsrechtlichen Anpassung einen neutralen zukunftsfähigen Namen (Firma) erhalten wird.

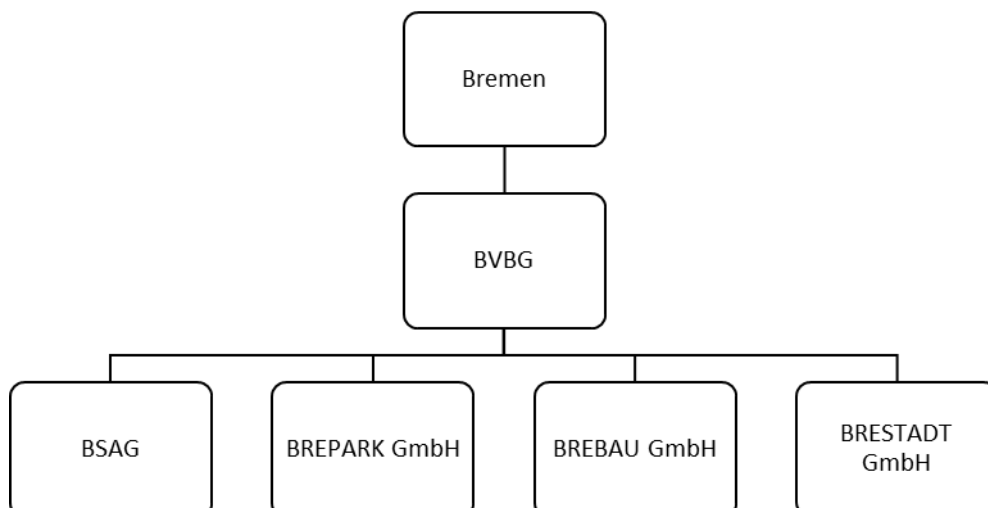

Die mit der Gründung der BREGROUP GmbH erhofften strategischen Interessenbündelungen für den Bereich der stadtentwicklungsrelevanten Tochtergesellschaften der BVBG sowie interne Verrechnungsmöglichkeiten können größtenteils mit gestaltbaren Veränderungen (bspw. Erweiterung der Geschäftsführung mit Vertretung durch SBMS und weiteren Tochtergesellschaften) auf Ebene der BVBG auch erreicht werden. Für die BREGROUP GmbH war die Einrichtung eines Aufsichtsrates vorgesehen, an der neben einer senatsseitigen Besetzung auch eine Einbeziehung von Vertreter:innen aus der Mitte der Bürgerschaft analog des Aufsichtsrats der GEWOBA AG erfolgen sollte.

Es wird daher vorgeschlagen, die Besetzung des Aufsichtsrates der BVBG (künftig umbenannt) anzupassen und eine Einbeziehung von Vertreter:innen aus der Mitte der Bürgerschaft sicherzustellen. Der Aufsichtsrat der BVBG setzt sich derzeit aus folgenden senatsseitigen Mandatsträger:innen zusammen:

1. Herr Holger Duveneck (SF)
2. Frau Staatsrätin Maike Frese (SWHT)
3. Frau Susanne Holsten (SK)
4. Frau Sabine Odenkirchen (SIS)
5. Herrn Michael Rosga (SBMS)
6. Frau Regina Rüpke (SBMS)

Der Aufsichtsrat soll künftig mit vier Vertreter:innen der Bremischen Bürgerschaft sowie je einer Vertretung vom Senator für Finanzen, der Senatorin für Bau, Mobilität und

Stadtentwicklung, der Senatorin für Wirtschaft, Häfen und Transformation sowie der Senatskanzlei besetzt werden.

Für den Senator für Finanzen wird Herr Senator Fecker, für die Senatorin für Bau, Mobilität und Stadtentwicklung Frau Senatorin Ünsal, für die Senatorin für Wirtschaft, Häfen und Transformation Frau Staatsrätin Frese sowie für die Senatskanzlei Herr Bürgermeister Dr. Bovenschulte für den Aufsichtsrat vorgeschlagen.

Aus dem Public Corporate Governance Kodex der Freien Hansestadt Bremen ergibt sich, dass Mitglieder des Überwachungsorgans in der Regel nicht mehr als fünf Mandate in Überwachungsorganen gleichzeitig wahrnehmen sollen. Frau Senatorin Ünsal ist bereits in die Aufsichtsgremien der BRESTADT GmbH, der BREBAU GmbH, der Bremer Weser-Stadion GmbH, der Flughafen Bremen GmbH, der GEWOBA Aktiengesellschaft Wohnen und Bauen und der Projektbüro Innenstadt Bremen GmbH entsandt. Durch die Wahrnehmung des Mandats bei der BVBG (künftig umbenannt) würde sie damit sieben Mandate gleichzeitig besetzen. Es ist daher vorgesehen, dass die Mandate in den Aufsichtsräten der Flughafen Bremen GmbH und der Projektbüro Innenstadt Bremen GmbH künftig nicht mehr durch Frau Senatorin Ünsal wahrgenommen werden. Nach Klärung der Nachfolgeregelung wird hierzu eine gesonderte Senatsbefassung erfolgen.

Die BVBG (künftig umbenannt) bleibt weiterhin dem Geschäftsbereich des Senators für Finanzen zugeordnet.

C. Alternativen

Werden nicht vorgeschlagen

D. Finanzielle und Personalwirtschaftliche Auswirkungen, Gender-Prüfung

Finanzielle / Personalwirtschaftliche Auswirkung

Keine

Gender-Prüfung

Gender-Aspekte wurden geprüft. Die mit dieser Senatsvorlage vorgeschlagenen Besetzungen haben folgende Auswirkungen auf die Verteilung der senatsseitigen Mandate in den Aufsichtsgremien im Hinblick auf die Geschlechterverteilung:

Der Freien Hansestadt Bremen stehen in dem Aufsichtsrat der Bremer Verkehrs- und Beteiligungsgesellschaft mbH unter Berücksichtigung der vorgeschlagenen Anpassung der Besetzungsstruktur insgesamt vier Mandate zu. Bezogen auf diese Mandate ergibt sich durch die vorgeschlagene Besetzung ein Geschlechterverhältnis zwischen Frauen und Männern von 2:2.

Aus der Anlage ergibt sich eine Übersicht der Vertreter:innen des Senats der Freien Hansestadt Bremen in den Aufsichtsgremien bremischer Beteiligungsgesellschaften und Anstalten des öffentlichen Rechts unter Berücksichtigung der vorgeschlagenen Besetzung. Über alle 164 Mandate betrachtet werden 80 Mandate mit Frauen besetzt. Dies entspricht einem Frauenanteil von 48,8%.

E. Beteiligung und Abstimmung

Die Abstimmung der Vorlage mit der Senatorin für Wirtschaft, Häfen und Transformation, dem Senator für Inneres und Sport und der Senatskanzlei ist eingeleitet. Die Vorlage wurde der Bremischen Zentralstelle für die Verwirklichung der Gleichberechtigung der Frau zur Kenntnis gegeben.

F. Öffentlichkeitsarbeit und Veröffentlichung nach dem Informationsfreiheitsgesetz

Öffentlichkeitsarbeit

Entfällt

Veröffentlichung nach dem IFG

Die Vorlage ist zur Veröffentlichung nach dem Informationsfreiheitsgesetz geeignet.

G. Beschlüsse

- 1) Der Senat beschließt, die Gründung der BREGROUP GmbH in der ursprünglich geplanten Form nicht weiter zu verfolgen und bittet die vorlegenden Ressorts die Konzernstruktur wie hier vorgeschlagen zu finalisieren und die ggf. dafür erforderlichen gesellschaftsrechtlichen Schritte (Erweiterung / Umbesetzung der Geschäftsführung; Anpassung des Gesellschaftsvertrags der Bremer Verkehrs- und

Beteiligungsgesellschaft etc.) umzusetzen. Die vormals der BREGROUP vorbehaltenen Mittelzuführungen i.H.v. 625.000 € sind der BVBG (künftig umbenannt) zur Verfügung zu stellen.

- 2) Der Senat beschließt, den Aufsichtsrat der Bremer Verkehrs- und Beteiligungsgesellschaft (künftig umbenannt) mit Herrn Senator Fecker, Frau Senatorin Ünsal, Frau Staatsrätin Frese und Herrn Bürgermeister Dr. Bovenschulte sowie vier Vertreter:innen der Bremischen Bürgerschaft zu besetzen.
- 3) Der Senat bittet den Senator für Finanzen um die entsprechende Umsetzung.
- 4) Der Senat bittet den Senator für Finanzen hinsichtlich der Mandate, die in dem Aufsichtsrat der Bremer Verkehrs- und Beteiligungsgesellschaft mbH (künftig umbenannt) durch Mitglieder der Bremischen Bürgerschaft wahrgenommen werden sollen, die Besetzungen entsprechend der noch ausstehenden Personalvorschläge der Fraktionen vorzunehmen.
- 5) Die Aufsichtsratsmandate und andere Funktionen, soweit Bedienstete der Freien Hansestadt Bremen betroffen sind, werden im Rahmen einer Nebentätigkeit wahrgenommen. Die Wahrnehmung der Tätigkeit erfolgt auf Verlangen des Senats. Der Senat erwartet, dass die Mandatsträger:innen bei der Wahrnehmung ihrer Aufgaben auf die Unterstützung der bremischen Verwaltung zurückgreifen. Er genehmigt den Betroffenen deshalb insoweit die Inanspruchnahme von Einrichtungen, Personal und Material der Freien Hansestadt Bremen. Auf die Entrichtung eines Entgelts wird verzichtet.

Soweit für die Wahrnehmung der Aufgaben im Aufsichtsrat neben dem Aufwendersatz Vergütungen gezahlt werden, unterliegen diese der Ablieferungsverpflichtung gemäß § 5a des Senatsgesetzes und der §§ 6 und 6a der Bremischen Nebentätigkeitsverordnung. Eine Befreiung von der Ablieferungsverpflichtung gemäß § 6a BremNVO wird nicht erteilt. Der Senat bittet den Senator für Finanzen, die Betroffenen über diese Beschlüsse zu unterrichten.

Vertreterinnen und Vertreter des Senats der Freien Hansestadt Bremen in den Aufsichtsgremien bremischer Beteiligungsgesellschaften und Anstalten des öffentlichen Rechts

Beteiligung	Anrede	Titel	Vorname	Nachname	Ressort/Herkunft	Frauenanteil über alle Mandate
						48,8%
						Anteil Frauen
BIS Bremerhavener Gesellschaft für Investitionsförderung und Stadtentwicklung mbH	Frau		Fanny	Spinnewyn	SWHT	100,0%
BIS Bremerhavener Gesellschaft für Investitionsförderung und Stadtentwicklung mbH	Frau	Staatsrätin	Wiebke	Stuhrberg	SF	
BLG Unterstützungskasse GmbH	Frau		Fanny	Spinnewyn	SWHT	100,0%
BLG Unterstützungskasse GmbH	Frau		Ricarda	Schüttrumpf	SF	
botanika GmbH	Frau	Dr.	Diana	Wehlau	SUKW	75,0%
botanika GmbH	Herr		Thomas	Kristen	SK	
botanika GmbH	Frau	Dr.	Patricia	Grashoff	SKB	
botanika GmbH	Frau	Dr.	Christel	Lübben	SWHT	
BREBAU GmbH	Frau	Senatorin	Özlem	Ünsal	SBMS	60,0%
BREBAU GmbH	Herr	Bürgermeister Dr.	Andreas	Bovenschulte	SK	
BREBAU GmbH	Frau	Staatsrätin	Maike	Frese	SWHT	
BREBAU GmbH	Frau		Ricarda	Schüttrumpf	SF	
BREBAU GmbH	Herr	Dr.	Guido	Brune	Extern	
bremenports Beteiligungs-GmbH / bremenports GmbH & Co. KG	Frau	Senatorin	Kristina	Vogt	SWHT	28,6%
bremenports Beteiligungs-GmbH / bremenports GmbH & Co. KG	Herr	Staatsrat	Thomas	Ehmke	SK	
bremenports Beteiligungs-GmbH / bremenports GmbH & Co. KG	Herr	Staatsrat	Jan	Fries	SUKW	
bremenports Beteiligungs-GmbH / bremenports GmbH & Co. KG	Herr	Oberbürgermeister	Melf	Grantz	Bremerhaven	
bremenports Beteiligungs-GmbH / bremenports GmbH & Co. KG	Herr		Eduard	Dubbers-Albrecht	Handelskammer	
bremenports Beteiligungs-GmbH / bremenports GmbH & Co. KG	Frau	Staatsrätin	Wiebke	Stuhrberg	SF	
bremenports Beteiligungs-GmbH / bremenports GmbH & Co. KG	Herr		Gunnar	Polzin	SBMS	
Bremer Aufbau-Bank GmbH	Frau	Staatsrätin	Maike	Frese	SWHT	
Bremer Aufbau-Bank GmbH	Frau	Dr.	Ximena	Sejas	SF	
Bremer Aufbau-Bank GmbH	Herr		Andreas	Heyer	WFB	
Bremer Aufbau-Bank GmbH	Herr	Staatsrat Dr.	Olaf	Joachim	SK	
Bremer Aufbau-Bank GmbH	Herr	Staatsrat Dr.	Ralph	Baumheier	SBMS	
Bremer Bäder GmbH	Herr	Staatsrat	Olaf	Bull	SIS	50,0%
Bremer Bäder GmbH	Herr	Staatsrat	Torsten	Klieme	SKB	
Bremer Bäder GmbH	Frau		Sara	Witt	SK	
Bremer Bäder GmbH	Frau	Dr.	Anke	Saebetzki	SF	
Bremer Energie-Konsens GmbH	Frau	Senatorin	Kathrin	Moosdorf	SUKW	50,0%
Bremer Energie-Konsens GmbH	Herr		Kevin	Demale	SF	
BREMER LAGERHAUS-GESELLSCHAFT - Aktiengesellschaft von 1877-	Herr	Dr.	Klaus	Meier	Extern	28,6%
BREMER LAGERHAUS-GESELLSCHAFT - Aktiengesellschaft von 1877-	Herr		Peter	Hoffmeyer	Extern	
BREMER LAGERHAUS-GESELLSCHAFT - Aktiengesellschaft von 1877-	Herr	Oberbürgermeister	Melf	Grantz	Bremerhaven	
BREMER LAGERHAUS-GESELLSCHAFT - Aktiengesellschaft von 1877-	Frau		Wybcke	Meier	Extern	
BREMER LAGERHAUS-GESELLSCHAFT - Aktiengesellschaft von 1877-	Frau	Senatorin	Kristina	Vogt	SWHT	
BREMER LAGERHAUS-GESELLSCHAFT - Aktiengesellschaft von 1877-	Herr	Bürgermeister	Björn	Fecker	SF	
BREMER LAGERHAUS-GESELLSCHAFT - Aktiengesellschaft von 1877-	Herr	Dr.	Patrick	Wendisch	Extern	

Vertreterinnen und Vertreter des Senats der Freien Hansestadt Bremen in den Aufsichtsgremien bremischer Beteiligungsgesellschaften und Anstalten des öffentlichen Rechts

Beteiligung	<i>Anrede</i>	<i>Titel</i>	<i>Vorname</i>	<i>Nachname</i>	<i>Ressort/Herkunft</i>	<i>Anteil Frauen</i>
Bremer Philharmoniker GmbH	Frau	Staatsrätin	Carmen	Emigholz	SfK	100,0%
Bremer Philharmoniker GmbH	Frau	Dr.	Anke	Saebetzki	SF	
Bremer Spielcasino GmbH & Co. KG	Frau		Claudia	Rottinghaus	SF	33,3%
Bremer Spielcasino GmbH & Co. KG	Herr	Dr.	Martin	Wind	SASJI	
Bremer Spielcasino GmbH & Co. KG	Herr	Bürgermeister	Torsten	Neuhoff	Bremerhaven	
Bremer Straßenbahn AG	Herr	Staatsrat Dr.	Ralph	Baumheier	SBMS	37,5%
Bremer Straßenbahn AG	Herr	Staatsrat	Thomas	Ehmke	SK	
Bremer Straßenbahn AG	Herr	Dr.	Thomas	Ebert	Extern	
Bremer Straßenbahn AG	Frau		Susanne	Holsten	SK	
Bremer Straßenbahn AG	Frau	Bürgermeisterin a.D.	Karoline	Linnert	Extern	
Bremer Straßenbahn AG	Herr		Holger	Duveneck	SF	
Bremer Straßenbahn AG	Herr	Dr.	Dirk	Kühling	SWHT	
Bremer Straßenbahn AG	Frau		Bettina	Wilhelm	ZGF	
Bremer Theater Grundstücksgesellschaft mbH & Co. KG	Frau	Staatsrätin	Carmen	Emigholz	SfK	66,7%
Bremer Theater Grundstücksgesellschaft mbH & Co. KG	Frau	Dr.	Anke	Saebetzki	SF	
Bremer Theater Grundstücksgesellschaft mbH & Co. KG	Herr	Staatsrat	Kai	Stührenberg	SWHT	
Bremer Toto und Lotto GmbH	Frau		Kerstin	Kreitz	SF	66,7%
Bremer Toto und Lotto GmbH	Frau		Sara	Witt	SK	
Bremer Toto und Lotto GmbH	Herr		Roland	Heimann	Bremerhaven	
Bremer Verkehrs- und Beteiligungsgesellschaft mbH	Herr	Bürgermeister	Björn	Fecker	SF	50,0%
Bremer Verkehrs- und Beteiligungsgesellschaft mbH	Frau	Senatorin	Özlem	Ünsal	SBMS	
Bremer Verkehrs- und Beteiligungsgesellschaft mbH	Herr	Bürgermeister Dr.	Andreas	Bovenschulte	SK	
Bremer Verkehrs- und Beteiligungsgesellschaft mbH	Frau	Staatsrätin	Maike	Frese	SWHT	
Bremer Verkehrs- und Beteiligungsgesellschaft mbH			N.N.	N.N.	<i>MdBB, noch zu benennen</i>	
Bremer Verkehrs- und Beteiligungsgesellschaft mbH			N.N.	N.N.	<i>MdBB, noch zu benennen</i>	
Bremer Verkehrs- und Beteiligungsgesellschaft mbH			N.N.	N.N.	<i>MdBB, noch zu benennen</i>	
Bremer Verkehrs- und Beteiligungsgesellschaft mbH			N.N.	N.N.	<i>MdBB, noch zu benennen</i>	
Bremer Weser-Stadion GmbH	Frau	Senatorin	Kristina	Vogt	SWHT	50,0%
Bremer Weser-Stadion GmbH	Herr	Staatsrat Dr.	Martin	Hagen	SF	
Bremer Weser-Stadion GmbH	Herr	Senator	Ulrich	Mäurer	SIS	
Bremer Weser-Stadion GmbH	Frau	Senatorin	Özlem	Ünsal	SBMS	
BREPARK GmbH	Herr	Staatsrat Dr.	Ralph	Baumheier	SBMS	16,7%
BREPARK GmbH	Herr		Holger	Duveneck	SF	
BREPARK GmbH	Frau		Susanne	Holsten	SK	
BREPARK GmbH	Herr	Dr.	Dirk	Kühling	SWHT	
BREPARK GmbH	Herr		Olaf	Orb	Handelskammer	
BREPARK GmbH	Herr		Stefan	Brockmann	Handelskammer	

Vertreterinnen und Vertreter des Senats der Freien Hansestadt Bremen in den Aufsichtsgremien bremischer Beteiligungsgesellschaften und Anstalten des öffentlichen Rechts

Beteiligung	<i>Anrede</i>	<i>Titel</i>	<i>Vorname</i>	<i>Nachname</i>	<i>Ressort/Herkunft</i>	<i>Anteil Frauen</i>
BRESTADT GmbH	Frau	Senatorin	Özlem	Ünsal	SBMS	50,0%
BRESTADT GmbH	Herr	Bürgermeister Dr.	Andreas	Bovenschulte	SK	
BRESTADT GmbH	Frau	Staatsrätin	Maike	Frese	SWHT	
BRESTADT GmbH	Herr	Bürgermeister	Björn	Fecker	SF	
Columbus Cruise Center Bremerhaven GmbH	Frau		Fanny	Spinnewyn	SWHT	100,0%
Columbus Cruise Center Bremerhaven GmbH	Frau		Gunda	Meinecke	SWHT	
Dataport, Anstalt des öffentlichen Rechts (stellv. Mitglied)	Herr	Staatsrat Dr.	Martin	Hagen	SF	50,0%
<i>Dataport, Anstalt des öffentlichen Rechts (stellv. Mitglied)</i>	<i>Frau</i>		<i>Carola</i>	<i>Heilemann-Jeschke</i>	<i>SF</i>	
DEGES Deutsche Einheit Fernstraßenplanungs- und -bau GmbH	Herr		Gunnar	Polzin	SBMS	0,0%
Die Bremer Stadtreinigung, Anstalt des öffentlichen Rechts	Frau	Senatorin	Kathrin	Moosdorf	SUKW	100,0%
<i>Die Bremer Stadtreinigung, Anstalt des öffentlichen Rechts (stellv. Mitglied)</i>	<i>Frau</i>	<i>Staatsrätin</i>	<i>Irene</i>	<i>Strebl</i>	<i>SUKW</i>	
EUROGATE GmbH & Co. KGaA	Herr	Bürgermeister	Björn	Fecker	SF	0,0%
Fähren Bremen-Stedingen GmbH	Herr	Dr.	Iven	Krämer	SWHT	25,0%
Fähren Bremen-Stedingen GmbH	Herr		Gunnar	Sgolik	Ortsamtsleiter	
Fähren Bremen-Stedingen GmbH	Herr		Oliver	Fröhlich	Ortsamtsleiter	
Fähren Bremen-Stedingen GmbH	Frau		Kerstin	Kreitz	SF	
Fischereihafen-Betriebsgesellschaft mbH	Herr	Oberbürgermeister	Melf	Grantz	Bremerhaven	20,0%
Fischereihafen-Betriebsgesellschaft mbH	Herr		Kai	Jürgens	SK	
Fischereihafen-Betriebsgesellschaft mbH	Herr	Bürgemeister	Torsten	Neuhoff	Bremerhaven	
Fischereihafen-Betriebsgesellschaft mbH	Frau		Kerstin	Kreitz	SF	
Fischereihafen-Betriebsgesellschaft mbH	Herr		Tim	Boye	SWHT	
Flughafen Bremen GmbH	Herr	Staatsrat	Kai	Stührenberg	SWHT	40,0%
Flughafen Bremen GmbH	Herr		Eduard	Dubbers-Albrecht	Extern	
Flughafen Bremen GmbH	Frau	Dr.	Anke	Saebetzki	SF	
Flughafen Bremen GmbH	Herr		Jörg	Peters	SK	
Flughafen Bremen GmbH	Frau	Senatorin	Özlem	Ünsal	SBMS	
Gesundheit Nord Dienstleistungen GmbH	Herr	Dr.	Niels	Weller	SGFV	33,3%
Gesundheit Nord Dienstleistungen GmbH	Frau		Michaela	Ackermann-Redl	Extern	
Gesundheit Nord Dienstleistungen GmbH	Herr		Andreas	Platow	SF	
Gesundheit Nord gGmbH Klinikverbund Bremen	Frau	Senatorin	Claudia	Bernhard	SGFV	57,1%
Gesundheit Nord gGmbH Klinikverbund Bremen	Herr	Dr.	Matthias	Bracht	Extern	
Gesundheit Nord gGmbH Klinikverbund Bremen	Herr		Jörg	Peters	SK	
Gesundheit Nord gGmbH Klinikverbund Bremen	Frau		Brit	Ismer	Extern	
Gesundheit Nord gGmbH Klinikverbund Bremen	Frau	Staatsrätin	Wiebke	Stuhrberg	SF	
Gesundheit Nord gGmbH Klinikverbund Bremen	Frau	Prof. Dr.	Johanne	Pundt	Extern	
Gesundheit Nord gGmbH Klinikverbund Bremen	Herr	Prof. Dr.	Oliver	Rentzsch	Extern	

Vertreterinnen und Vertreter des Senats der Freien Hansestadt Bremen in den Aufsichtsgremien bremischer Beteiligungsgesellschaften und Anstalten des öffentlichen Rechts

Beteiligung	<i>Anrede</i>	<i>Titel</i>	<i>Vorname</i>	<i>Nachname</i>	<i>Ressort/Herkunft</i>	<i>Anteil Frauen</i>
GEWOBA Aktiengesellschaft Wohnen und Bauen	Frau	Senatorin	Özlem	Ünsal	SBMS	75,0%
GEWOBA Aktiengesellschaft Wohnen und Bauen	Herr		Jens	Schmidt	SK	
GEWOBA Aktiengesellschaft Wohnen und Bauen	Frau	Senatorin Dr.	Claudia	Schilling	SASJI	
GEWOBA Aktiengesellschaft Wohnen und Bauen	Frau	Staatsrätin	Wiebke	Stuhrberg	SF	
GEWOBA Aktiengesellschaft Wohnen und Bauen			<i>Jens</i>	<i>Eckhoff</i>	<i>MdBB</i>	
GEWOBA Aktiengesellschaft Wohnen und Bauen			<i>Sophia</i>	<i>Leonidakis</i>	<i>MdBB</i>	
GEWOBA Aktiengesellschaft Wohnen und Bauen			<i>Ralph</i>	<i>Saxe</i>	<i>MdBB</i>	
GEWOBA Aktiengesellschaft Wohnen und Bauen			<i>Falk</i>	<i>Wagner</i>	<i>MdBB</i>	
Glocke Veranstaltungs-GmbH	Frau	Staatsrätin	Carmen	Emigholz	SfK	40,0%
Glocke Veranstaltungs-GmbH	Herr	Dr.	Dirk	Kühling	SWHT	
Glocke Veranstaltungs-GmbH	Frau		Susanne	Gerlach	Handelskammer	
Glocke Veranstaltungs-GmbH	Herr		Hans-Peter	Schneider	M3B	
Glocke Veranstaltungs-GmbH	Herr		Harald	Emigholz	Extern	
Governikus GmbH & Co. KG	Frau		Carola	Heilemann-Jeschke	SF	33,3%
Governikus GmbH & Co. KG	Herr	Dr.	Norbert	Schulz	Extern	
Governikus GmbH & Co. KG	Herr	Dr.	Martin	Wind	SASJI	
Grundstücksentwicklung Klinikum Bremen-Mitte GmbH & Co. KG / Grundstücksentwicklungsgesellschaft Klinikum Bremen-Mitte Beteiligungen mbH	Herr	Staatsrat Dr.	Ralph	Baumheier	SBMS	60,0%
Grundstücksentwicklung Klinikum Bremen-Mitte GmbH & Co. KG / Grundstücksentwicklungsgesellschaft Klinikum Bremen-Mitte Beteiligungen mbH	Frau		Simone	Gessner	SWHT	
Grundstücksentwicklung Klinikum Bremen-Mitte GmbH & Co. KG / Grundstücksentwicklungsgesellschaft Klinikum Bremen-Mitte Beteiligungen mbH	Frau		Ricarda	Schüttrumpf	SF	
Grundstücksentwicklung Klinikum Bremen-Mitte GmbH & Co. KG / Grundstücksentwicklungsgesellschaft Klinikum Bremen-Mitte Beteiligungen mbH	Frau		Heike	Penon	Extern	
Grundstücksentwicklung Klinikum Bremen-Mitte GmbH & Co. KG / Grundstücksentwicklungsgesellschaft Klinikum Bremen-Mitte Beteiligungen mbH	Herr	Dr.	Niels	Weller	SGFV	
Grundstücksentwicklung Klinikum Bremen-Mitte GmbH & Co. KG / Grundstücksentwicklungsgesellschaft Klinikum Bremen-Mitte Beteiligungen mbH						
Hanseatische Naturentwicklung GmbH	Herr		Michael	Bürger	SUKW	60,0%
Hanseatische Naturentwicklung GmbH	Herr		Thomas	Kristen	SK	
Hanseatische Naturentwicklung GmbH	Frau		Simone	Gessner	SWHT	
Hanseatische Naturentwicklung GmbH	Frau	Prof. Dr.	Christina	von Haaren	Extern	
Hanseatische Naturentwicklung GmbH	Frau	Dr.	Kirsten	Schüller	SF	
hanseWasser Bremen GmbH	Frau	Senatorin	Kathrin	Moosdorf	SUKW	100,0%
InphA GmbH - Institut für pharmazeutische und angewandte Analytik	Frau		Jennifer	Müller-Wilckens	SGFV	100,0%
JadeWeserPort Realisierungs GmbH & Co. KG / JadeWeserPort Realisierungs-Beteiligungs-GmbH	Herr	Staatsrat	Kai	Stührenberg	SWHT	25,0%
JadeWeserPort Realisierungs GmbH & Co. KG / JadeWeserPort Realisierungs-Beteiligungs-GmbH	Frau	Staatsrätin	Wiebke	Stuhrberg	SF	
JadeWeserPort Realisierungs GmbH & Co. KG / JadeWeserPort Realisierungs-Beteiligungs-GmbH	Herr		Kai	Jürgens	SK	
JadeWeserPort Realisierungs GmbH & Co. KG / JadeWeserPort Realisierungs-Beteiligungs-GmbH	Herr		Nils	Schnorrenberger	SWHT	
Länderzentrum für Niederdeutsch gemeinnützige GmbH	Herr	Dr.	Andreas	Mackeben	SfK	0,0%
Musikfest Bremen GmbH	Frau	Staatsrätin	Carmen	Emigholz	SfK	66,7%
Musikfest Bremen GmbH	Frau	Dr.	Monika	Hellmeyer	SF	
Musikfest Bremen GmbH	Herr		Hans-Peter	Schneider	M3B	

Vertreterinnen und Vertreter des Senats der Freien Hansestadt Bremen in den Aufsichtsgremien bremischer Beteiligungsgesellschaften und Anstalten des öffentlichen Rechts

Beteiligung	<i>Anrede</i>	<i>Titel</i>	<i>Vorname</i>	<i>Nachname</i>	<i>Ressort/Herkunft</i>	<i>Anteil Frauen</i>
M3B GmbH	Herr	Staatsrat	Kai	Stührenberg	SWHT	50,0%
M3B GmbH	Frau		Kerstin	Kreitz	SF	
M3B GmbH	Frau		Lea	Uhrhahn	SBMS	
M3B GmbH	Herr	Staatsrat	Thomas	Ehmke	SK	
nordmedia - Film- und Mediengesellschaft Niedersachsen/Bremen mbH	Herr		Hans-Georg	Tschupke	SWHT	0,0%
Projektbüro Innenstadt Bremen GmbH	Herr	Bürgermeister Dr.	Andreas	Bovenschulte	SK	50,0%
Projektbüro Innenstadt Bremen GmbH	Herr	Staatsrat Dr.	Martin	Hagen	SF	
Projektbüro Innenstadt Bremen GmbH	Frau	Senatorin	Özlem	Ünsal	SBMS	
Projektbüro Innenstadt Bremen GmbH	Frau	Staatsrätin	Maike	Frese	SWHT	
Stadtwerke Bremen AG	Frau	Senatorin	Kristina	Vogt	SWHT	100,0%
Theater Bremen GmbH	Frau	Staatsrätin	Carmen	Emigholz	SfK	66,7%
Theater Bremen GmbH	Frau	Dr.	Anke	Saebetzki	SF	
Theater Bremen GmbH	Herr	Staatsrat	Kai	Stührenberg	SWHT	
wesernetz Bremen GmbH / wesernetz Bremerhaven GmbH	Frau	Dr.	Diana	Wehlau	SUKW	100,0%
wesernetz Bremen GmbH / wesernetz Bremerhaven GmbH	Frau		Banuja	Apputhurai	SF	
WFB Wirtschaftsförderung Bremen GmbH	Frau	Senatorin	Kristina	Vogt	SWHT	37,5%
WFB Wirtschaftsförderung Bremen GmbH	Herr		Jörg	Peters	SK	
WFB Wirtschaftsförderung Bremen GmbH	Herr	Oberbürgermeister	Melf	Grantz	Bremerhaven	
WFB Wirtschaftsförderung Bremen GmbH	Herr	Staatsrat Dr.	Martin	Hagen	SF	
WFB Wirtschaftsförderung Bremen GmbH	Herr	Präses	Thomas	Kurzke	Handelskammer	
WFB Wirtschaftsförderung Bremen GmbH	Frau		Janina	Marahrens-Hashagen	Handwerkskammer	
WFB Wirtschaftsförderung Bremen GmbH	Herr	Staatsrat Dr.	Ralph	Baumheier	SBMS	
WFB Wirtschaftsförderung Bremen GmbH	Frau	Senatorin	Kathrin	Moosdorf	SUKW	
ZOB Zentral-Omnibus-Bahnhof GmbH	Herr		Jürgen	Hoffmann	SBMS	50,0%
ZOB Zentral-Omnibus-Bahnhof GmbH	Frau	Dr.	Christel	Lübben	SWHT	